tikku-tiina

2 · 1967

Iloista värikästä vapaamuotoista PMK:n syyskankaat

PMK:n raidallista ja yksiväristä Polariskangasta yhdistellen on ommeltu kansikuvan esittämä teinitytön arkimekko. Pikkutyttömäisen yleisvaikutelman antava mekko on kevyesti vartaloa myötäilevä, muodin mukaan »kutistunut».

Viehättävän vanhanaikaista koristeellisuutta, uutta viehkeää yksinkertaisuutta. Tämän päivän romanttishenkinen pusero ja liivihame pukevat hieman suurempaakin tyttöä. Puserokankaaksi voi valita PMK:n pieniruutuisen Polariksen tai flanellin, liivihameeseen taas yksiväristä puuvillagabardiinia tai velvetonia.

tilkku-tiina

PMK:n julkaisu
Päätoimittaja:
Mirja Kallio
Toimituksen osoite:
PMK
Erkkilänkatu 11
Tampere

Värien ilmeikkyys, kirkkaus ja heleys ovat silmiinpistävä piirre PMK:n syyskokoelmassa '67. Näkyvimpinä siinä ovat lämpimät, jopa kuumat värisävyt. Yksinomaan värien kirkkauden ja heleyden vuoksi voisikin asiaa tuntematon pitää kokoelmaa kesäksi tarkoitettuna. Mutta tämä syyskankaitten iloinen värikkyys on seurausta siitä, että käsitys väreistä on viime vuosina ratkaisevasti muuttunut. Enää ei puhuta talviväreistä ja kesäväreistä, sillä sesonkien rajat ovat häviämässä.

Värit ja uudet, ennen näkemättömät väriyhdistelmät sivuuttavat tärkeysjärjestyksessä kuviot ja kankaiden laadut PMK:n uudessa syyskankaitten kokoelmassa. Sekoitekankaiden sarjat ovat lisääntyneet vuosi vuodelta PMK:n kokoelmissa. Puuvillatehtaissa on tehty — ja tehdään jatkuvasti — kokeita mahdollisimman edullisten talvikankaiden kehittämiseksi.

Syyskankaitten kuvioinnissa on huomattavin piirre siirtyminen pois geometrisen kauden ankarista linjoista keskelle vapaamuotoisuutta. Kuvioiden ääriviivat elävät kankaan pinnalla näennäisesti ilman mitään päämäärää. Joskus ne muistuttavat savukiehkuroita, toisinaan veden aaltoliikettä. Kankaan pinta saattaa antaa mielikuvan kuun maisemasta tai ajatuksen makrokosmoksesta. Väritykseltään tämä vapaamuotoinen leikki on toisinaan varsin hillittyäkin, joskus se kulkee syvän tummissa sävyissä, mutta riistäytyy kirkkaisiin väreihin, todelliseen ilotulitukseen. Joidenkin syksyn painokankaiden kuviointi tuo mieleen mikroskoopilla nähtävän pienoismaailman, mikrokosmoksen ihmeineen. Kuin luonnon yksinkertaisimpia elämänmuotoja mallina käyttäen on painokankaille luotu kaunis ja kiehtovan salaperäinen ornamentiikka helein tai syvänhehkuisin värein. Kukka-aiheet ovat syksyn painokankaissa saaneet antaa tilaa pieniä marjoja ja siemenkotia muistuttaville kuvioille. Erilaisia lehtiaiheita on painokankaiden kuvioinnissa käytetty myös runsaasti.

Ja värityksessä on rehevyyttä, joskus jopa riehakkuuttakin. Uutta ilmettä tuovat lakankeltaiset ja aprikoosinpunaiset sävyt. Punaisen asteikko on laaja, ulottuen pastellirosasta tulenpunaisten ja kirpeitten marjavärien kautta mehevään punakaaliin. Ruskean väriasteikko tunnustelee maaperää jännittävinä kullankeltaisina, kellanruskeina ja männyn kuoren ruskeina vivahteina. Sinisistä löytää juolukansinistä, kirkasta keskisinistä ja vihreään vivahtavia sävyjä. Vihreissä taas on paljon keltaisella taitettuja.

Todella ennakkoluulottoman iloista, elämänmyönteisen värikästä syksyä '67 toivottaa PMK uusilla syyskankaillaan!

Iloista värikästä vapaamuotoista PMK:n syyskankaat

Syksyn nuori nainen pukeutuu pehmeisiin, nukkapintaisiin kankaisiin. Oikeanpuolimmaisen tytön syyshame on pehmeätä, kohoraitaista Akria. Hieman ohuempaa Akria on myös asun raglanhihainen pusero. Keskimmäisen tytön pastelliruudukkaasta Akrista valmistetussa puvussa on vetoketju edessä, sen takaa kapea kaulus on »vanhahtavasti» sivuille leviävä. Kolmannen asun patjaraitainen pusero on sekin Akria. Velvetonista valmistetun lystin »läppähameen» koristeena on edessä hiuslaskoksia, joihin on piilotettu myös vetoketju.

Uutta iloista velvetonia reipaslinjaisena kävelytakkina, jossa kankaan raidoitusta on käytetty hauskasti hyväksi. Takissa on pitkä halkio keskellä sekä edessä että takana, minkä vuoksi se on erittäin käytännöllinen esimerkiksi autoiluasuna. Vaakasaumaan on upotettu napinläpitaskut.

lahjapakkauksia — lahjavihjeitä

PMK:n uudet lahjat

PMK:n lahjapakkauksista löytyvät sopivat yllätyslahjat ja tuliaiset, lahjat merkkipäivän viettäjille ja turistien matkakasseihin. Ja tietysti myös joululahjapulmien tullessa esiin ovat PMK:n pukevat pakkaukset paikallaan.

PMK:n lahjapakkausten kokoelmassa on jälleen uusia yllätyksiä. Mainio on esimerkiksi retkeilijän käyttöön soveltuva uutuus, »Niksi-istuin». Pirteän koristeellinen kassi taas sopii yhtä hyvin koululaisen kuin perheenemännänkin käteen. Ja lahjapakkauksissa on tarjolla myös käteviä pyykkipusseja, pannulappuja ja -myssyjä, esiliinoja ja nenäliinoja monien erilaisten froteepyyhkeiden, pöytäliinojen sekä vuodeliinojen lisäksi.

Väriä ja iloa arkeen

Perheenemännän työtä helpottavia ja arkipäivään väriä ja iloa tuovia lahjatavaroita on tarjolla monissa uusissa pakkauksissa. Kätevä esine jokaiseen kotiin on harkiten suunniteltu pyykkipussi. Siinä on erillisiä lokeroita pyykin lajittelua varten ja sen saa helposti tyhjennetyksi vetoketjusta nykäisemällä. Pyykkipussi on ommeltu aaltoraitaisesta puuvillakankaasta. Hauska ja hyödyllinen keksintö ovat pussin yläreunaan erityyppisiä vaatteita varten painetut pesuohjeet. Myös esiliinat kuuluvat PMK:n lahjatavaroihin. Uudessa kokoelmassa on muodikkain kuvioin painetuista puuvillakankaista valmistettuja sieviä vyötäröessuja. Erittäin suosittu on pannumyssy-esiliina-patalappusetti, jonka kuoseissa on kodikkaita kuvioita ja loistavia värejä. Kauniitten pöytäliinapakkausten arvoa lisäävät liinojen väreihin huolella soinnutetut lautasliinat. Kankaat on kudottu paksuhkoista puuvillalangoista, joten ne tuntuvat pinnaltaan mukavan karheilta — kuin kotikutoisilta. Liinojen värit noudattelevat tämän hetken sisustusvärejä; loistavaa turkoosia, keltaista ja punaisen eri sävyjä.

Uutta liinavaatteisiin

Amerikasta on kotoisin ajatus muotoonommelluista alilakanoista. Nyt puuvillateollisuus on ryhtynyt valmistamaan näitä nykyajan kiireisille perheenemännille mieluisia vuodeliinoja. Lakanaa kutsutaan joustoreunalakanaksi ja se on mitoitettu 85×190 cm patjaan. Kankaana käytetään parhailla valonja pesunkestävillä väriaineilla värjättyä säästölakanakangasta. Lakanan suojakäärreeseen painetussa kuvasarjassa neuvotaan lakanan laskostaminen ja annetaan pesuohjeet. Paitsi vuoteen sijaamisessa helpottaa joustoreunalakana perheenemännän työtä myös liinavaatteiden hoidossa, koska lakanaa ei tarvitse mankeloida. Lisää tästä lakanauutuudesta sivuilla 14—15.

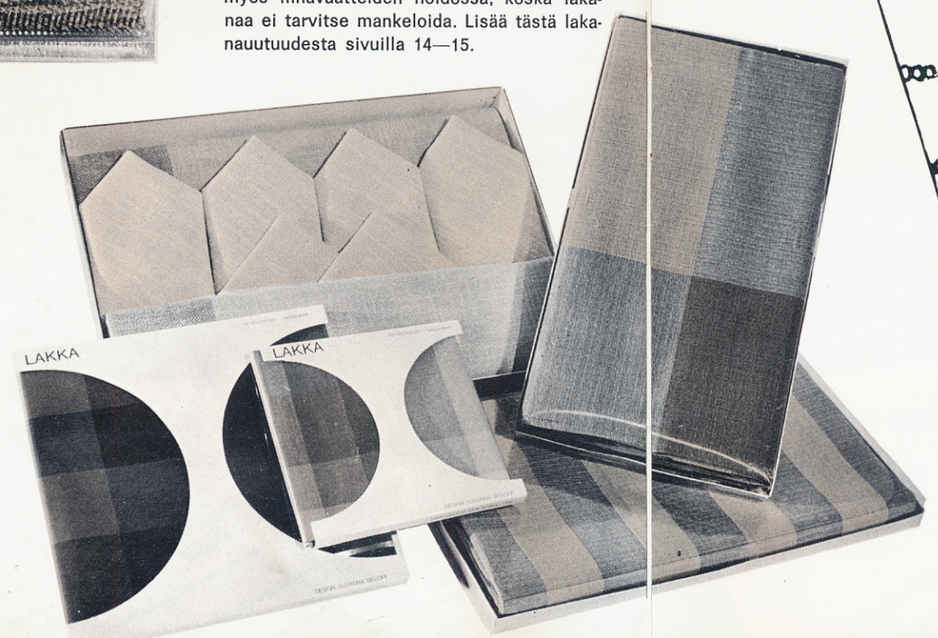

Mukavia antaa, mieluisia saada ovat nämä PMK:n uudet froteepyyhkeet kauniissa lahjapakkauksissa. Rut Brykin suunnittelemat yksiväriset froteepyyhkeet ovat väreiltään ihastuttavia. Ajan tyyliin vapaamuotoisesti kuvioitujen pyyhkeiden ohella on myös valittavana klassisia raitakuoseja uusina väriyhdistelminä.

Uusia pöytäliinoja ja uusia nenäliinoja — valmiina pakkauksissaan. Puuvillaisten pöytäliinojen kirkkaat ja elämäniloiset värit ovat tämän päivän sisustusvärejä. Myös naisten ja miesten nenäliinapakkauksissa on tarjolla uusia värejä: varsinkin uudessa Lakka-sarjassa ovat nenäliinat väreiltään voimakkaita — muodin mukaan.

Mukava uutuus on koristeellinen kangaskassi, joka sopii yhtä hyvin koululaisen kuin perheenemännänkin käyttöön. »Niksi-istuin», josta osa näkyy kuvassa, on muovitettu, vedenpitävä tyyny. Sen täytteenä on lämpöeriste. Istuimen voi taivuttaa kolmeen osaan, joten se on kätevä kuljettaa vaikkapa taskussa. Urheilukilpailuissa, veneessä, retkillä — kaikkialla missä halutaan istua mukavasti on »Niksi-istuin» paikallaan.

Muhkea lahja on Eevan Uni, pakkaus, jossa on yöpaita, koruommeltu lakana ja tyynyliina. Eevan uusi yöpaita on valmistettu romanttisin kukkakuvioin painetusta puuvillasta, lakana ja tyynyliina on ommeltu pastellisävyisestä säästölakanakankaasta.

Käteviä ja mieluisia pikku lahjoja ovat aina olleet PMK:n nenäliinat. Lakka-sarjassa on nyt naisten ja miesten nenäliinoja kauniissa pakkauksissa. Uudet nenäliinat ovat väreiltään voimakkaita, niiden ruutujen ja raitojen rytmi on epäsymmetrinen. Entistä selvemmin ovat nenäliinatkin tulleet osaksi muodin kokokuvaa.

Lahja — yllätykseksi, merkkipäiväksi, tuliaisiksi ... Milloin vain ovat paikallaan PMK:n lahjapakkaukset, vaikkapa värikkäät vieraspyyhkeet kauniissa kotelossa. Ja emännällä on jo pirteä pannumyssy-esiliina-patalappusetti — PMK:n lahjoja sekin!

Varsinkin nuorille neideille on mukava antaa lahjaksi Eevan Uni -pakkaus. Siinä on kukkakuvioisesta puuvillakankaasta valmistettu yöpaita, koruommeltu lakana ja tyynyliina. Yöpaidan ja lakanan värit ovat keskenään kauniisti sointuvia.

(jatkuu ss 18—19)

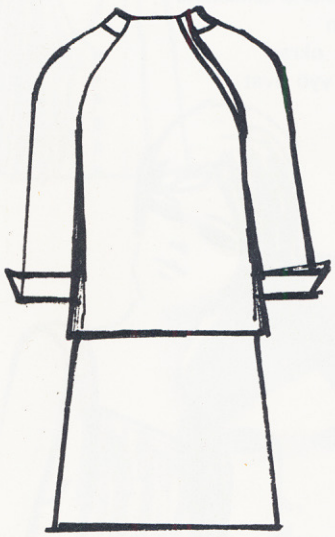

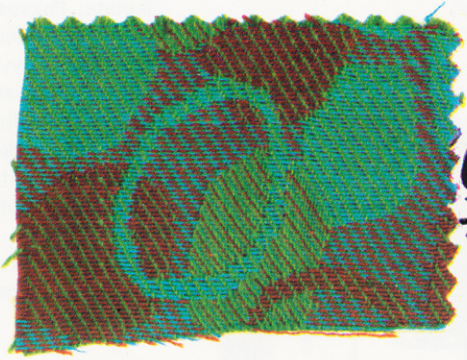

Muoti vain nuorentuu nuorentumistaan! Niinpä Madame-malleissakin on siirrytty »leidi-teini»-muotiin. Yli kolmekymmentävuotiaskin rohkenee pukeutua ennakkoluulottomammin ja nuorekkaammin kuin ennen. Äiti ja tytär käyttävät samantapaisia asuja, samoja huolettomia kangaslaatuja ja raikkaita väriyhdistelmiä. Oheisena on malleja varttuneille virkanaisille, teinityttöjen nuorekkaille äideille, pukuja kolmekymmentä täyttäneille »leidi-teineille» — kaikki PMK:n syksyn kankaista.

Kapearaitainen Polariskangas ohuehkona, pehmeänä laatuna on materiaalina tässä kaksiosaisessa, raglanhihaisessa puvussa. Malliltaan yksinkertaisen linjakas puku soveltuu yhtä hyvin työ- kuin kotiasuksikin.

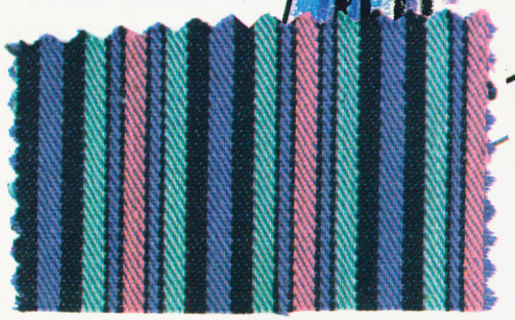

Hienostunut talvijacquard on sekä laadullisesti että väreiltään todellinen »jokapaikankangas». Siitä voi valmistaa tyylikkään paitapuvun tai hienommankin, iltakäyttöön soveltuvan asun. Tämän talvijacquardista valmistetun paitapuvun kuvioissa toistuvat raikkaat värit: turkoosi, ruskea ja vihreä.

talvipuuvillaa

”Leidi-Teineille”

»Leidi-teini» tarvitsee myös housuasun vapaa-ajan viettoon, vaikkapa sitten autoilua, koiran ulkoiluttamista tai reippailua varten. Housuasunsa yhdistelmäkankaiksi hän valitsee tukevan, raidallisen ja yksivärisen Polaris-kankaan.

Tätä pukua haluaisi teinitytärkin lainata. Paksusta Polaris-kankaasta valmistettu puku on oranssiin sävytetyn okran värinen. Kravatti ja vyö ovat ohutta, raidallista Polarista, jonka raidoissa toistuvat uudet raikkaat muotivärit: punainen, okra, vaaleanpunainen ja sininen.

Iltakäyttöön soveltuva avonainen puku on valmistettu kuviollisesta talvijacquardista. Ilta-asua täydentää samasta kankaasta valmistettu jakku. Talvijacquardin väreinä ovat tässä turkoosi, ruskea ja vihreä.

talvipuuvillaa

Suositeltavimpia kangaslaatuja jakkupuvuiksi on twillsidoksinen, tukeva Polaris. Paitapusero valmistetaan pehmeästä, nukatusta puseroflanellista. Jakkupuku on väriltään vaalea oliivi, pusero oliivi-lila-ruudullinen.

Ohuehkosta yksivärisestä ja painetusta vakosametista voi valmistaa kolmiosaisia jakku- ja kävelypukuja mitä erilaisimpina väriyhdistelminä. Okran ja tumman viininpunaisen yhdistelmä sopii hienostuneine väreineen 2×20 vuotiaillekin naisille.

Painettu leninkivelveton sopii myös mainiosti kaksiosaisen puvun kankaaksi. Hameen kanssa pidettäväksi voi valmistaa vielä topin yksivärisestä velvetonista. Jakkupuvun väreinä ovat tässä kaunis tummanpunainen, ruskea ja lila.

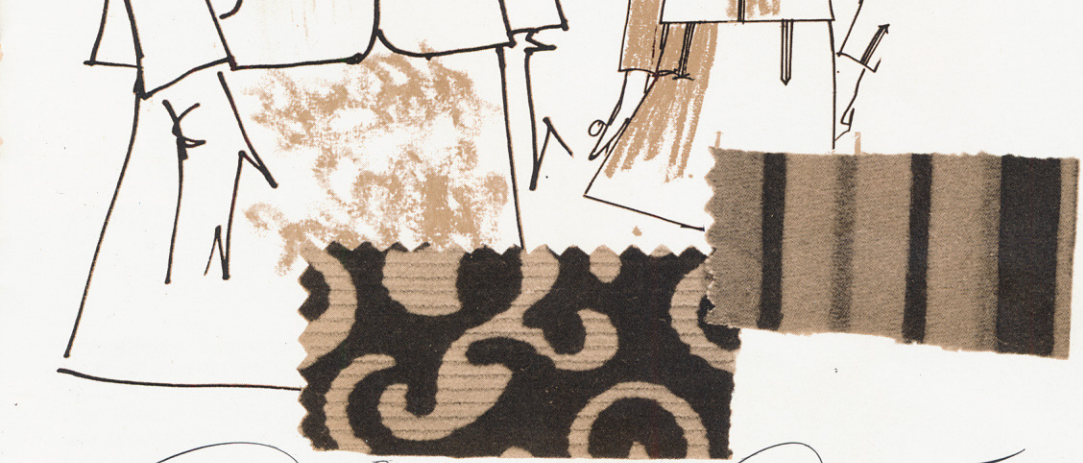

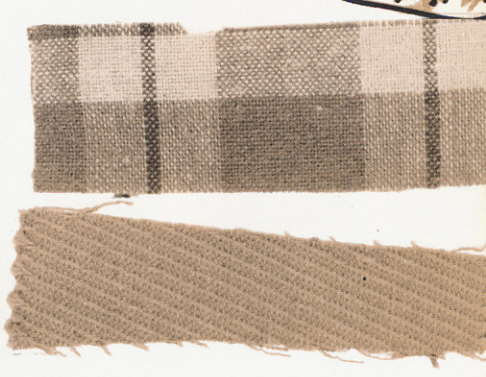

Mallit: Tetta Kannel-Peltonen

”Leidi-Teineille”

Oma koti kullan kallis

Tekstiileillä uutta — PMK:n kankailla kotiin kodikkuutta, persoonallisuutta

Sisustuskankaat ovat saavuttaneet kiistattoman aseman tämän päivän kodinsisustusmuodissa. Nykyaikaisessa asumiskulttuurissa steriilit, saman mallin mukaan rakennetut asunnot ja toisiaan muistuttavat huonekalut suorastaan vaatimalla vaativat yksilöllisiä ja mielenkiintoisia kankaita kodikkaan, persoonallisen »hengen» luomiseksi kotiin. Monasti tekstiilit ovat jopa ainoa keino pyrittäessä luomaan edes hieman toisistaan poikkeavia sisustusratkaisuja.

Vaikka ollaankin yksimielisiä kodikkaan, persoonallisen kodin rakentamisesta, on kuitenkin varsinaisessa värejä ja hillittyjä kuvioita, jotta kokonaisvaikutelma olisi mahdollisimman rauhallinen. Joku taas haluaa dramaattisilla tekstiileillä tehdä ympäristöstään jännittävän. Monet vaihtavat mielellään kodin tekstiilejä varsin usein ja antavat rohkeiden ja hillittyjen kankaiden vuorotella keskenään — kulloisenkin »tuulensa» mukaan. Edustakoonpa tämän päivän suomalainen kodinsisustaja sitten mitä linjaa tahansa sustustekstiilien alalla, hänellä on mahdollisuus toteuttaa oma linjansa myös käytännössä. Tästä pitävät huolen suomalaiset puuvillatehtaat, joiden laajat ja monipuoliset kangasvalikoimat ovat jokaisen kuluttajan käden ulottuvilla.

PMK:n puuvillakankaitten syysvalikoima on nyt entistäkin monipuolisempi. Raikkaissa puuvillaverhokankaissa on tarjolla uusia kuoseja, joista monet sopivat myös pöytäliinoiksi, vahvemmat laadut jopa sängynpeitteiksi. Ja väreissä on valinnanvaraa vaativallekin kodinsisustajalle. (Jatkuu ss 16—17)

Yhtä hyvin nykyaikaisen suoralinjaisten kuin tyylihuonekalujenkin verhoiluun soveltuvat PMK:n kuosiinkudotut, eläväpintaiset Sisustuskankaat (oikealla). Jo tuttujen kärrynpyörän, pallon ja ornamenttiruusun lisäksi on Sisustuskankaissa nyt tarjolla uusia kuviokuoseja: ruusupelto, pihlajanlehti ja vinoneliö. Nämä kuviokankaat ovat joko sävysävyyn väritettyjä tai hienostuneita kaksiväriyhdistelmiä. Kotikutoisentuntuinen, ryhdikäs ja siliävä Sisustuskangas on kaunis myös sängynpeitteenä tai oviverhoina.

Nykyaikaisten, sarjatuotantona valmistettavien kalusteiden ei välttämättä tarvitse merkitä samanlaisia koteja, persoonattomia yksiöitä ja kaksioita päällekkäin. Yksilöllinen ilme luodaan verhoilulla, päälliskankaalla. Nämä kotimaisesta koivusta valmistetut Finno-kalusteet edustavat uutta, nuorekasta suomalaista kodinsisustusmuotia. Ennenkaikkea nuoria kodinsisustajia ne miellyttänevät hinnaltaan kohtuullisina, mutta laadullisesti korkeatasoisina kalusteina. Verhoilukankaana kuvan kalusteissa on PMK:n Lappikangas.

vuode

Vähintään kolmanneksen elämästään ihminen viettää vuoteessa. Tämä on usein toistettu totuus — varsinkin vuodemukavuudesta puhuttaessa. Mutta totuudessa on toinenkin puoli. Kun ihminen viettää kolmanneksen elämästään vuoteessa, vie vuoteen sijaaminen suuren osan hänen ajastaan tuon kolmanneksen lisäksi. Varsinkin nykyajan kiireisiä perheenemäntiä ajatellen tuntuu ajansäästö vuoteen sijaamisessa olevan harkinnan arvoinen asia. Herää kysymys, olisiko mahdollista keksiä vuode, joka sijaisi itse itsensä? Nyt on päästy melko lähelle ratkaisua. PMK on ryhtynyt valmistamaan muotoonommeltuja alilakanoita jo aikaisemmin tuotevalikoimaan kuuluneiden pussilakanoiden lisäksi. Pussilakanoiden kysyntä on jo lisääntynyt vuosi vuodelta samassa tahdissa kuin käsitys vuodehygieniasta on parantunut. Ensiarvoisen tärkeätä olisi, että ainakin hotellit jo alkaisivat käyttää yksinomaisesti pussilakanoita kohtuullisen hygienian ja asiakkaittensa viihtyisyyden nimissä!

PMK:n nyt markkinoille lähettämiä muotoonommeltuja alilakanoita monet perheenemännät varmasti tervehtivät innolla. Muotoonommeltua lakanaa kutsutaan joustoreunalakanaksi, ja se on mitoitettu 85×190 cm:n patjaan. Kankaana käytetään parhailla valon- ja pesunkestävillä aineilla värjättyä Säästölakanakangasta. Joustoreunalakanoitten väreiksi on valittu Säästölakanakangassarjasta vaaleankeltainen, vaaleansininen, vaaleanpunainen ja turkoosi.

joka sijaa itsensä. Joustoreunalakana poistaa ”petaushuolet”

Vuoteen sijaaminen joustoreunalakanalla on helppoa ja kätevää. Sen avulla myös lapset voidaan helposti totuttaa sijaamaan omat vuoteensa — eikä toimitus käy heille liian työläästi ja siten vastenmieliseksi. Joustoreunalakanaan ommeltu joustonauha pingottaa lakanan tiiviisti ja sileästi patjan päälle. Lakana on myös helppo laskostaa lakanapakkaukseen painetun kuvasarjan osoittamalla tavalla. Pakkauksessa annetaan myös värillisen joustoreunalakanan pesuohje.

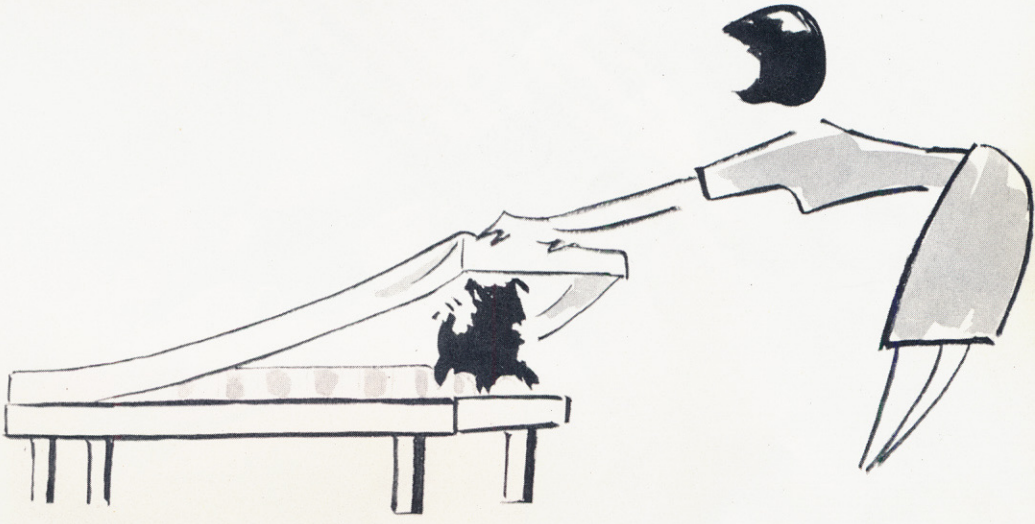

Paitsi vuoteen sijaamisessa helpottaa joustoreunalakana perheenemännän työtä myös sikäli, että lakanaa ei tarvitse mankeloida. Kuten tunnettua, amerikkalaiset perheenemännät eivät mankeloi lakanoitaan lainkaan, mutta vaihtavat niitä sitäkin useammin. Ja juuri Amerikasta on peräisin tapa pingoittaa alilakana patjan ympärille kiinteäksi »kuoreksi».

Perheenemännän työtä helpottavat jo liinavaatteiden osalta valmiiksi ommellut »tavalliset» lakanat, tyynyliinat ja pyyheliinat, mutta niiden ohella ovat pussilakana ja varsinkin uusi joustoreunalakana todella mullistava keksintö. Niiden avulla vuoteen sijaaminen käy käden käänteessä ja äidillekin jää aamuisin aikaa — vaikkapa sitten rentouttavaan aamulehden lukuhetkeen! Ja kuinka paljon miellyttävämpi onkaan nukkua ja miten paljon paremmalta uni maistuukaan sileinä ja paikoillaan pysyvien lakanoiden välissä! Kun viettää kolmanneksen elämästään vuoteessa, kannattaa tämän kolmanneksen aikana myös herätä aamuisin iloisena ja rauhallisen yölevon rentouttamana.

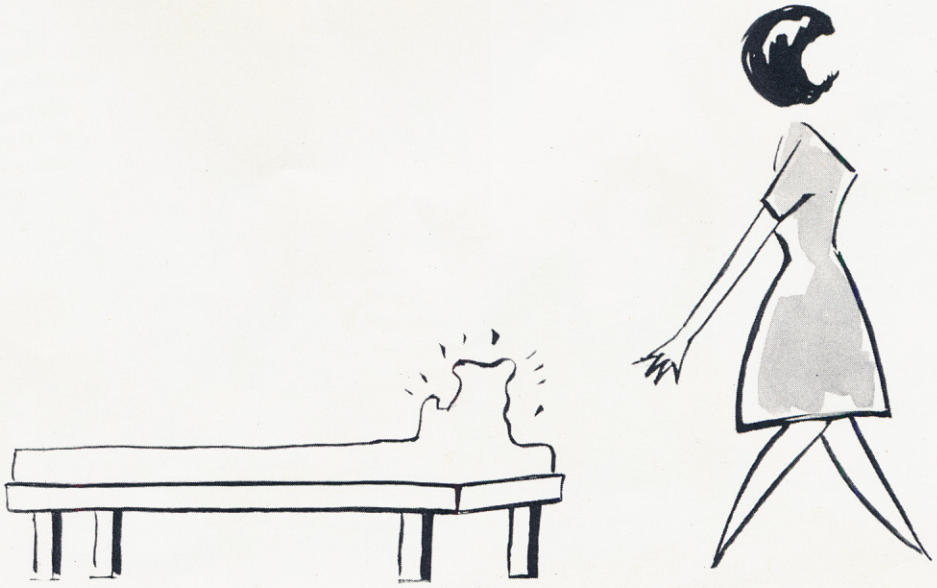

Oma koti kullan kallis

Käytännöllisten sekoitekankaiden sarjat ovat vuosi vuodelta lisääntyneet PMK:n verhovalikoimissa. Uudessa mallistossa on tarjolla diolenia, teryleneä, dralonia sekä orlonia raionin ja puuvillan rinnalla. Runsaasti on pitkittäisraitaisia kuoseja, jotka kiinnostavat sisustajia. — Saavathan ne nykyajan matalat huoneet näyttämään korkeammilta. — Heleät ja tuoreet värit tulevat näissä kankaissa erittäin tehokkaina esiin. Uusina väreinä on aniliinisinä, rosaa, ruohonvihreää ja kullankeltaista. Painetuissa laaduissa on nyt suuria kuvioita. Koko taas sijoittuvat kankaan pinnan peittävä kukkaketo on romanttisen kodikas, mammuttikokoiset, koristeelliset kehäkuviot runsaasti yksivärisiä kuoseja. Sisustuskankaiden ryhmässä on tarjolla uusia kuoseja, uusia iloisia värejä. Nämä kankaat ovat todellisia yleiskankaita, jotka soveltuvat yhtä hyvin sängynpeitteiksi ja oviverhoiksi kuin kiinteäänkin verhoiluun. Erityisen käyttökelpoinen kodin kangas on tasaruudutettu Sisustuskangas, joka on käsitelty Scotchgard-menetelmällä tahroja hylkiväksi. Se on mainio materiaali kodinsisustajan käsissä keittiössä, lastenhuoneessa jne. Syksyn koittaessa on koti jälleen koko perheen pidentyessä on koti jälleen koko perheen mielenkiinnon keskipiste. Ehkä on kodikkuutta ja persoonallisuutta voi luoda PMK:n kunnon kohentamista — vaikkapa juuri uusilla tekstiileillä. Pientä piristystä, paikallaan ajatella kodin kunnoin kauniilla, iloisen värikkäillä verho- ja sisustuskankailla. Ja vähällä vaivalla syksyn koti on todella »oma koti — kullan kallis».

Värikkään ja lämpimän kodikkaan tunnelman syksyn kotiin luovat uudet verhot, pöytäliinat, sängynpeitteet... Yksivärisen ihailijoille on PMK:n Seita-kankaissa tarjolla laaja väriasteikko — viileän vihreästä shokkirosaan (oikealla). Ruudullisen ja raidallisen parissa viihtyvät voivat valita sisustukseensa kankaat monipuolisesta Pirkka-sarjasta. Molemmat ovat siliäviä, edustavia, mitä monikäyttöisimpiä sisustuskankaita. — Uuden, rohkean kodinsisustusmuodin kangas taas on takakannessa esiintyvä Capri. Kauniisti laskeutuvan, eläväpintaisen Caprin värit ovat voimakkaita ja syvänhehkuisia, kuviointina muodikkaita kukkatyylitelmiä koko kankaan peittävinä kukkaketoina tai mammuttikokoisia, koristeellisia kehäkuvioita. Yksivääristä ja kuvioitua Capria yhdistelemällä voi saada aikaan tehokkaita ja yksilöllisiä sisustusratkaisuja.

Omin käsin ommeltua ensimmäiseen omaan kotiin. — Näppäräsorminen nuori rouva valmistaa pieniä, veikeitä tyynyjä, joilla hän luo virkistävää vaihtelua syksyn kotiin (äärimmäisenä vasemmalla). Tyynykankaat ovat PMK:n iloisen värisiä Ostrobotnia-kankaita. Mukavan pehmeän istuimen saa vähällä vaivalla vaahtomuovityynyistä päällystämällä ne vaikkapa patjaraitaisella Polkka-kankaalla. Päiväsaikaan istuimina käytettävät vaahtomuovipatjat taas voi verhoilla siliävällä Fennica-satiinilla. Fennica-satiineissa on tarjolla runsaasti yksivärisiä ja niihin sointuvia ruutu- ja raitakuoseja kiehtovan tuoreina väriyhdistelminä.

Ilo ylimmillään — eikä vaaraa pienestä vahingostakaan herkuteltaessa pitopöydän antimilla. Aivan mainio verhoilu-, pöytäliina- ja vaikkapa keittiön verhokangas on PMK:n tasaruudutettu Sisustuskangas 448, joka on käsitelty tahroja hylkiväksi Scotchgard-menetelmällä. Lasten kutsujen pöytä on peitetty PMK:n iloisen punaisella, valmiiksi ommellulla Sisu 2 -liinalla. Pöytäliinan punainen sävy toistuu myös raidallisessa Pohjola-verhossa.

Nykyaikaistunut pyykkipussi, jossa pyykit ovat paikallaan. Aaltoraidoin painetussa pussissa on erillisiä lokeroita pyykin lajittelua varten. Pussin pohjalla oleva vetoketju tekee sen tyhjentämisen vaivattomaksi. Pyykkipussi on puuvillaa ja sen yläreunaan painetuista pesuohjeista varmasti löytyy sopiva ohje sekä sille että muulle pyykille.

Suosittua froteeta

Rut Brykin suunnittelemat froteepyyhepakkaukset ovat erittäin tyylikkäitä lahjatavaroita. Kuusi pientä vieraspyyhettä käsittävä sarja on värihehkuinen; on shokkirosaa, okraa, ruohonvihreää, turkoosia, tummansinistä ja ruusunpunaista. Toisessa Rut Brykin suunnittelemassa pakkauksessa on kolme »normaalikokoista» kasvopyyhettä. Suuri kylpypyyhe ja pesulappu ovat yksivärisiä, mutta näiden yhdistelmät samassa pakkauksessa ovat väreiltään muodikkaan rohkeita. Yksiväristen froteepyyhkeiden lisäksi on saatavana klassisia ruutu- ja raitakuosisia sekä kirjavia pyyhkeitä, joiden kuviointi on joko kukikas tai vapaamuotoinen. Ja froteepyyhkeitähän ei koskaan ole liikaa! Niitä on mukava antaa lahjaksi yhtä hyvin nuoreen kuin vanhaankin kotiin, naisille ja miehille.

Jotta kaunis ja käytännöllinen froteelahja pysyisi kauniina myös käytössä, on syytä pitää mielessä PMK:n froteille sopiva hoitoohje. Froteepyyhkeen kauniina säilymisen salaisuus piilee ennen kaikkea hellävaraisessa pesussa. Siksi tulisi välttää voimakkaita pesuaineita ja huolehtia siitä, että pesuveden lämpötila ei ylitä +60° C. Voimakkaan väriset froteepyyhkeet on hyvä pestä erikseen, sillä pesussa parhaimmatkin väriaineet voivat »vuotaa». Myös valkaisuaineiden käytössä on oltava varovainen, laimennettava ne ennen pesuveteen lisäämistä. Tärkeää on froteepyyhkeen huolellinen huuhtelu, sillä huonosti huuhdeltuun pyyhkeeseen jäänyt pesuaine tekee sen jäykäksi. Froteepyyhkeen tulisi myös saada kuivua vapaasti, »luonnon menetelmää» noudattaen. Mankeloimattomana pyyhe säilyttää pehmeytensä ja huokoisuutensa. Ja jos silmukka sattuu katkeamaan, on syytä leikata se varovasti kokonaan pois läheltä pyyhkeen pintaa. Näin hoidettuna on PMK:n froteelahjasta iloa saajalleen pitkänpitkäksi aikaa.

Pienellä vaivalla voi kauniista kangaspalasta syntyä mieluisia ja veikeitä lahjatavaroita vaikkapa pukin konttiin. Ja itse tehty lahja on toki aina arvokas — erilainen, omaperäinen. Kotoista kahvituokiota piristävä uusi pannumyssy on tervetullut lahja jokaiseen talouteen. Kauniin pannumyssyn voi valmistaa joko PMK:n painetuista puuvillakankaista tai uusista, värikkäistä froteista. Lapsia ilahduttavat varmasti lahjapakkauksista paljastuvat ikiomat, vekkulit eläintyynyt. Niitä valmistaessaan voi näppärä kotiompelija

pehmeitä paketteja

päästää mielikuvituksensa valloilleen — ja sitä mieluisampia tyynyt ovat saajalleen! Kankaiksi sopivat PMK:n tiiviit velvetonit, gabardiinit ja painetut puuvillakankaat. Näistä PMK:n kauniista kankaista voi tietysti valmistaa monenlaista muutakin mukavaa lahjatavaraa — suurille ja pienille sopivaa.

valmista valkoista värikästä

PMK:n Koru- ja Säästölakanat

1. Suomalaisella kuluttajalla on todella valinnan varaa lakanakankaissa. Tässä on vain muutamia tyyppiesimerkkejä siitä laajasta ja monipuolisesta lakanakangasvalikoimasta, jonka PMK tarjoaa tämän päivän ostajille. Ylimpänä kuvassa ovat yksivärinen ja ruudullinen Weekend-kangas. Muut yksiväriset samoin kuin sini-valko-ruudullinen kangas kuuluvat Säästölakanakangassarjaan. Vihreä-valko-raidallinen tunnetaan Unikeko lakanakankaan nimellä, ja iloisen pilkullinen sekä romanttisin kukka-aihein painettu kuuluvat PMK:n Kesälakanakankaisiin.

2. Valinnan mahdollisuuksia on tarjolla myös PMK:n vuodeliinojen valmispakkauksissa. Niistä löytyy sekä valkoista että värikästä vuodemuotia. Valkoisilla vuodeliinoilla sijattu vuode on toki kaunis, mutta kieltämättä houkutteleva »lepopaikka» on myös nykyaikaisen värikäs vuode. Ainakin joskus on piristävää puhtaita lakanoita vaihdettaessa vaihtaa myös väriä. Valmispakkauksissa on tarjolla myös »reilunmittaisia», jopa 270 cm pitkiä lakanoita. — Ja valmiitten Koru- ja Säästölakanoitten sekä tyynyliinojen avulla liinavaate-

varaston täydennys käy vaivatta kiireisimmältäkin emännältä.

3. Varmasti jännittäviä unia näkee näiden tehokkaanväristen Weekend-lakanoiden välissä. Aluslakana on valmistettu 150 cm leveästä, lilan värisestä Weekend-kankaasta. Pussiksi ommeltu päällyslakana on väriltään vihreä. Pirteän ruudullisessa tyynyliinassa toistuvat lila ja vihreä täsmälleen samoissa värisävyissä. Ruudullinen Weekend-kangas on 140 cm leveää.

4. Hienostuneen näköinen yhdistelmä on kauniilla raidoilla kirjottu pussilakana ja tyynyliina. Kuvassa lakana ja tyynyliina ovat vaaleansiniset, mutta PMK:n mallistosta löytyy myös vaaleanpunainen ja keltainen värisävy.

5. Kylläpä uni maistui! Kauniisti kirjotut liinavaatteet löytyvät suomalaisesta PMK-mallistosta Kultakorulakanan ja -tyynyliinan nimellä. Valkaistulle lakanakankaalle suoritetaan koruompelu joko valkaistulla, keltaisella, sinisellä tai pellavanharmaalla langalla.

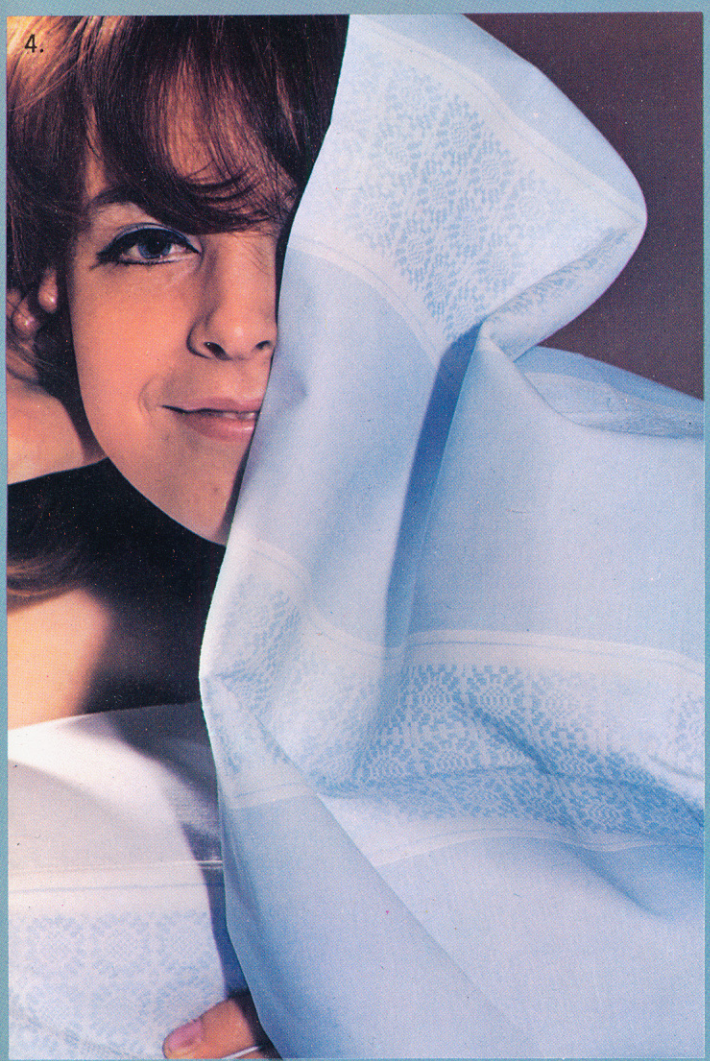

Satoi tai paistoi

JOKA-SÄÄN-VAATE ON PUUVILLAA

Tänä atomiaikakautena kaikki kehitys kulkee ripeästi eteenpäin, keksitään milloin mitäkin elämää helpottavaa. Mutta vielä on keksimättä vaate, joka todella palvelisi käyttäjäänsä säästä piittaamatta. Totta on, että tällaiselta pukineelta vaaditaan paljon; sen tulisi pitää vettä ja kuitenkin säilyttää huoliteltu ulkonäkönsä, sen tulisi hengittää ja olla mukava lämpimällä säällä, sen tulisi olla lämmin ilman kääntyessä koleaksi. Vaatteen olisi siis oltava todellinen »kameleontti» irroitettavine lämminvuorineen ja muine yksityiskohtineen, joita voisi muunnella aina sään mukaan.

Kansainväliselle sadetakkijärjestölle, IRC:lle (International Rainwear Council), johon kuuluu joukko nimekkäitä eurooppalaisia valmistajia — myös suomalaisia, on ojennettava kaunis kukkanen sen pyrkiessä kehittämään juuri edelläkuvatunlaisia joka-sään-takkeja.

IRC:n syksyksi ja talveksi 1967—68 valmistunut mallisto tarjoaa paljon mielenkiintoista nähtävää. Mallisto n suunnittelussa on pyritty luomaan nimen omaan sellaisia vaateparsia, jotka palvelisivat mahdollisimman monessa tilanteessa. Kokoelmassa on sekä naisten että miesten asuja, joista toisissa on pyritty korostamaan urheilullista linjaa, toisissa taas eleganttia tyyliä.

Kaikki IRC:n uudet mallit on valmistettu puuvillakankaista, joista useimmat ovat tuulenpitäviä ja vettähylkiviä, mutta kuitenkin hengittäviä. Mukana on erityisen paljon markiisikankaita, popliineja, puuvillagabardiineja ja vakosamettia, jota on käytetty runsaasti naisten ja miesten urheilumallisten takkien valmistukseen. Naisten takkien materiaaleina on myös painettua velvetonia, ottomaania tai kuviopintaista, yksiväristä puuvillaa. Suomalainen valmistaja, Ora, on valinnut naisten joka-sään-takin kankaaksi suomalaista PMK:n talvijacquardia, jonka aaltomaista kuviointia korostavat kauniisti syksyn pehmeän mehevät värisävyt.

Erityisesti naisten takkikankaat jatkavat väreiltään kesän tuttua, värikästä linjaa, joskin värisävyt ovat hieman pehmentyneet. Paljon on tarjolla beigeä, tummaa kastanjanruskeaa sekä sinisen eri sävyjä. Miesten mallien värikartta on ruskeasävyinen. Siinä on hiekanruskeaa, konjakin ja viskin värejä, oliivia, laivaston sinistä ja mustaa.

IRC:n huolettomista, vettähylkivistä puuvillakankaista valmistamat joka-sään-takit ovat oikeita syksyn »yleisvaatteita». Harkiten suunnitellut yksityiskohdat tekevät niistä sangen monikäyttöisiä. Useissa takeissa on joko vetoketjulla tai napeilla kiinnitettävä lämmin irtovuori, monissa myös irroitettava huppupäähine. Näppärät vyöt ja taskut lisäävät takkien mukavuutta, syvät laskokset liikkumisvapautta.

IRC:n joka-sään-takit edustavat uutta — ja jo kauan kaivattua — »keksintöä» ulkoilupukimien alalla.

JOUKKORISTISIDE

MAINOS TAUCHER / HÄMEEN KIRJAPAINO OY OFFSET